

ARAPUTANGA-MT

Mapa de Aptidões Agrícolas

313000E

325000E

337000E

349000E



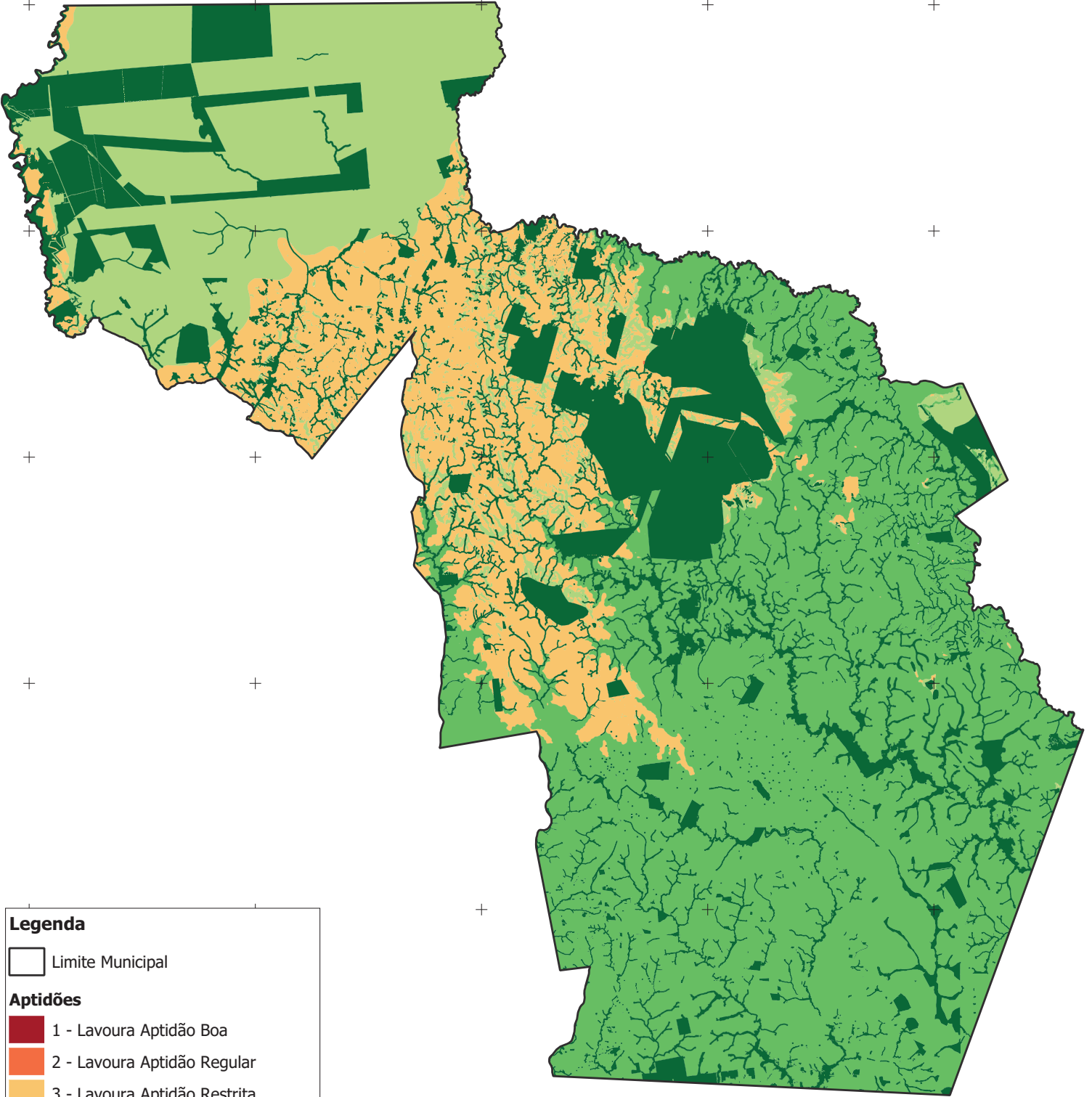



361000E



Legenda

 Limite Municipal

Aptidões

-  1 - Lavoura Aptidão Boa
-  2 - Lavoura Aptidão Regular
-  3 - Lavoura Aptidão Restrita
-  4 - Pastagem Plantada
-  5 - Silvicultura ou Pastagem Natural
-  6 - Preservação da Fauna e da Flora

Fonte: Araputanga-MT
Setor de tributos, Secretaria de finanças e planejamento.
Data: 01/2023
Projeção: SIRGAS2000
DATUM: WGS84



Prefeitura Municipal de Araputanga-MT
Setor de tributos, Secretaria de finanças e planejamento.

8341000N

8329000N

8317000N

8305000N

8293000N

8281000N



Anotação de Responsabilidade Técnica -
ART Lei nº 6.496, de 7 de dezembro de 1977

CREA-MS

ART DE OBRA/SERVIÇO
1320230008764

Conselho Regional de Engenharia e Agronomia do MS

1. Responsável Técnico

WAGNER DE OLIVEIRA FILIPPETTI

RNP: 2601849703

Título Profissional: ENGENHEIRO AGRÔNOMO

Registro: SP183793

Empresa Contratada: MULTISIG GEOPROCESSAMENTO LTDA

Registro: 19849

2. Dados do Contrato

Contratante: PREFEITURA MUNICIPAL DE ARAPUTANGA - MT

CPF/CNPJ: 15.023.914/0001-45

Rua: RUA ANTENOR MAMEDES

Bairro: CENTRO

Número: 911

Cidade: ARAPUTANGA

UF: MT

País: Brasil

Contrato: 011/2019

Celebrado em: 16/03/2022

CEP: 78.260-000

Valor: R\$ 9.000,00

Tipo de Contratante: PESSOA JURÍDICA DE DIREITO PÚBLICO

Vinculado à ART:

Ação Institucional:

3. Dados Obra/Serviço

Logradouro	Bairro	Número	Complemento	Cidade	UF	País	Cep	Coordenada
RUA EDUARDO SANTOS PEREIRA	CENTRO	1518	SALA 204	CAMPO GRANDE	MS	BRA	79.020-170	
Data de Início: 16/03/2022		Previsão Término: 16/03/2023			Código:			
Tipo Proprietário: PESSOA JURÍDICA DE DIREITO PÚBLICO		Proprietário: PREFEITURA MUNICIPAL DE ARAPUTANGA - MT			CPF/CNPJ: 15.023.914/0001-45			
Finalidade: OUTRO - FORNECIMENTO DE SISTEMA DE INFORMAÇÕES GEOGRÁFICAS PARA CONTROLE, GESTÃO E SUPORTE À FISCALIZAÇÃO DO IMPOSTO SOBRE A PROPRIEDADE TERRITORIAL RURAL - ITR. COM SISTEMA DE SUPORTE À DECISÃO PARA ANÁLISE DE LAUDOS AGRONÔMICOS E DE LEVANTAMENTO DE PREÇOS.								

4. Atividades Técnicas

Elaboração	Quantidade	Unidade
Desenvolvimento Geodésia -> Geoprocessamento -> de sistema de informações geográficas para web	1,0000	unidade (un)
Após a conclusão das atividades técnicas o profissional deverá proceder a baixa desta ART		

5. Observações

6. Declarações

Acessibilidade: Declaro que as regras de acessibilidade previstas nas normas técnicas da ABNT, na legislação específica e no Decreto nº 5.296, de 2 de dezembro de 2004, não se aplicam às atividades profissionais acima relacionadas.

7. Entidade de Classe

03.970.688/0001-20 - AEAMS

8. Assinaturas

Declaro serem verdadeiras as informações acima.

Local

data

112.144.488-10 - WAGNER DE OLIVEIRA FILIPPETTI

15.023.914/0001-45 - PREFEITURA MUNICIPAL DE ARAPUTANGA - MT

Valor ART: R\$ 96,62

Registrada em 16/01/2023

Valor Pago: R\$ 96,62

9. Informações

A ART é válida somente quando quitada, mediante apresentação do comprovante do pagamento ou conferência no site do Crea.
A autenticidade deste documento pode ser verificada no site www.creams.org.br ou www.confed.org.br.
A guarda da via assinada da ART será de responsabilidade do profissional e do contratante com o objetivo de documentar o vínculo contratual.

www.creams.org.br creams@creams.org.br
Tel: (67)3368-1000 / 0800-368-1000



CREA-MS
Conselho Regional de Engenharia e Agronomia do
Mato Grosso do Sul

Nosso Número: 14000000012132506

Enilson de Araújo Rios
Prefeito Municipal

