



ESTADO DE MATO GROSSO  
PREFEITURA MUNICIPAL DE ARAPUTANGA  
SECRETARIA MUNICIPAL DE EDUCAÇÃO  
Araputanga – Destaque e Referência na Educação

**Comunicado Interno nº 132/2022SEMEC**

Araputanga/MT, 26 de Julho de 2022.

ILM<sup>a</sup>. SR<sup>a</sup>. JOSELAINE STEFANELLO MEQUIAS  
MD. CONTADORA

Prezada Senhora,

Através do presente venho encaminhar a prestação de conta da APADA (Associação de Pais e Amigos do Desporto de Araputanga) do convenio 0016/2022. A mesma está sendo aprovada sem ressalva.

Maria Aparecida Silva Rodrigues  
Secretaria Municipal de Educação e Cultura  
Portaria04/2021

Prefeitura Municipal  
de Araputanga - MT

Protocolo

Nº

1095

Data

26/07/22

Ass. Funcionário

Prefeitura Municipal - Rua Antenor Mamedes, nº 911 – Fone (65) 3261-1138  
Secretaria Municipal de Educação e Cultura de Araputanga  
CNPJ – 30.001.140/0001-45  
Tel. (65) 3261-2869 – [semec@araputanga.mt.gov.br](mailto:semec@araputanga.mt.gov.br)





Prefeitura Municipal  
de Araputanga - MT

Protocolo

876

Data 24/06/22

*[Assinatura]*  
Ass. Funcionário

**Associação de Pais e amigos Desporto de Araputanga**  
CNPJ 02.507.859/0001-17  
PRESTAÇÃO DE CONTAS CONVENIO 016/2022

Araputanga / MT, 23 de junho 2022

IMº Ilustríssimoª

Profª Maria Aparecida Silva Rodrigues.

MD Secretária municipal de Educação

Araputanga – Mato Grosso

A par de cumprimentá-lo cordialmente, faço uso do presente expediente para apresentar prestação de contas do convenio nº 016 pela APADA ( Associação de Pais e Amigos do Desporto de Araputanga) ;

Considerando parte do plano de trabalho no exercício de 2022

Considerando a realização do Campeonato Municipal de Futebol Society de 2022.

Baseado nessas considerações segue em anexo notas fiscais referente as tais participação .

Documento	Número	Valor	Objeto
Recibo	12/05/2022	R\$ 3.000,00 /	1º lugar premiação
Recibo	12/05/2022	R\$ 1.500,00 /	2º lugar premiação
Recibo	12/05/2022	R\$ 1.000,00 /	3º lugar premiação
Recibo	12/05/2022	R\$ 500,00 /	4º lugar premiação
Recibo	12/05/2022	R\$ 200,00 /	Artiheiro
Nota Fiscal	Nº 2022/12452 /	R\$ 360,00	Arbitragem
Nota Fiscal	Nº 2022/12562 /	R\$ 60,00	Arbitragem
Nota Fiscal	Nº 2022/12415 /	R\$ 240,00	Arbitragem
Nota Fiscal	Nº 2022/12422 /	R\$ 420,00	Arbitragem
Nota Fiscal	Nº 2022/12462 /	R\$ 420,00	Arbitragem
Nota Fiscal	Nº 2022/12424 /	R\$ 240,00	Arbitragem
Nota Fiscal	Nº 2022/12794 /	R\$ 420,00	Arbitragem
Nota Fiscal	Nº 2022/12659 /	R\$ 120,00	Arbitragem
Nota Fiscal	Nº 2022/13060 /	R\$ 240,00	Arbitragem



**Associação de Pais e amigos Desporto de Araputanga**  
CNPJ 02.507.859/0001-17

Nota Fiscal	Nº 2022/12402	R\$ 100,00	Arbitragem
Nota Fiscal	Nº 2022/12401	R\$ 100,00	Arbitragem
Nota fiscal	Nº 3582	R\$ 1.080,00	Premiação (troféus)
Total R\$ 10.000,00			

  
Edimar da Rocha  
1º Tesoureiro

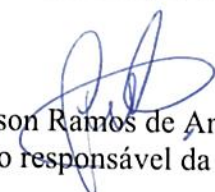
  
Nelson Ramos de Andrade  
Técnico responsável da APADA



**Associação de Pais e amigos Desporto de Araputanga**

**CNPJ 02.507.859/0001-17**

Araputanga - MT, 26 de Maio de 2.022.

Eu: Aleandro Justino Dos Santos, portador do RG nº 20610360 e do CPF: nº 036.853.521-56. Responsável pela equipe Tarumã recebi da APADA Associação de Pais e Amigos do Desporto de Araputanga a importância de **R\$ 3.000,00 ( três mil reais)**, referente à premiação de 1º lugar Campeonato Municipal de Society de 2.022.

Assinatura do responsável da equipe

Comp. 018 | Banco 748 | Coop 0805 | C1 2 | 5 | Conta n° 06127-1 | C2 5 | A00 | Cheque n° 000678 | C3 5 | R\$ # 3.000,00 #

Pague por este cheque a ordem de Três mil e quarenta e cinco reais e centavos acima

a Alexandro Justino dos Santos ou à sua ordem

em Araputanga, Mato Grosso do Sul de 2022

Assinado por Edmar de Rocha



COOP DE CRED. POUP. E INVEST. DO NOROESTE DE MATO GROSSO, ACRE E AMAZONAS - SICREDI BÍOMAS 33.022.680/0001-88  
 SICREDI NOROESTE MATO GROSSO  
 AV. CASTELO BRANCO, 194  
 ARAPUTANGA - MT - CONFECÇÃO: 10/2020



1103784

CLIENTE BANCARIO DESDE 06/1998

60000067854 6000006127131



Associação de Pais e amigos Desporto de Araputanga  
CNPJ 02.507.859/0001-17

## RECIBO

Araputanga - MT, 26 de Maio de 2.022.

Eu: Devanir Furtuoso Gomes, portador do RG nº 1844416-4 e do CPF: nº 018.088.021.79 Responsável pela equipe Betorneira recebi da APADA Associação de Pais e Amigos do Desporto de Araputanga a importância de **R\$ 1.500,00 (Mil e quinhentos reais)**, referente à premiação de 2º lugar Campeonato Municipal de Futsal de 2.022.

  
Assinatura do responsável da equipe

Comp. 018	Banco 748	Coop 0805	C1 5	Conta n° 06127-1	C2 5	Série A00	Cheque n° 000700	C3 5	RS R\$ 1.500,00	# 7
-----------	-----------	-----------	------	------------------	------	-----------	------------------	------	-----------------	-----

Pague por este cheque a quantia de Uma mil e quinhentos reais

3 Receber de Santuário Gomes e centavos acima

4 Araputanga 30 de maio de 2022 ou à sua ordem

**Sicredi**

COOP DE CRED. POUP. E INVEST. DO NOROESTE DE MATO GROSSO ACRE E AMAZONAS - SICREDI BTONAS  
33.022.690/0001-39  
SICREDI NOROESTE MT E ACRE  
AV. CASTELO BRANCO, 194  
ARAPUTANGA - MT - CONFECÇÃO: 10/2020

**APADA**  
025078590001-17

CLIENTE BANCARIO DESDE 06/1998

1301217

6000070054 60000612713



Associação de Pais e amigos Desporto de Araputanga  
CNPJ 02.507.859/0001-17

## RECIBO

Araputanga - MT, 26 de Maio de 2.022.

Eu: Paulo Sergio Furtado, portador do RG nº 17604435 e do CPF: nº 020.549.851-55 Responsável pela equipe J.M.F.C recebi da APADA Associação de Pais e Amigos do Desporto de Araputanga a importância de **R\$ 1.000,00 (Um Mil reais)**, referente à premiação de 3º lugar Campeonato Municipal de Futsal de 2.022.

Assinatura do responsável da equipe

## RECIBO

Rua B, Quadra 56, Lote 06– Residencial Furlan – Araputanga – MT CEP: 78260-000  
Cel: (65) 9919-0444 -E-mail: [nelson atletismo@hotmail.com](mailto:nelson_atletismo@hotmail.com)

Comp. 018 Banco 748 Coop 0805 C1 2 5 Cota n° 06127-1 C2 5 A00 C3 0 Cheque n° 000698 RS # 1.000,00 #

Pague por este cheque a ordem de Paulo Sérgio Furtado reais

Paulo Sérgio Furtado e centavo zero

**Sicredi** ou à sua ordem Araputanga 30 de maio de 2022

COOP DE CRED. POUP. E INVEST. DO NOROESTE DE MATO GROSSO ACRE E AMAZONAS - SICREDI BIONAS 33.022.680/0001-39 SICREDI NOROESTE MT E ACRE AV. CASTELO BRANCO, 194 ARAPUTANGA - MT - CONFECÇÃO: 10/2020

APADA 025078590001-17

CLIENTE BANCARIO DESDE 06/1998

1831160

74808056 0120069354 60000612713



Associação de Pais e amigos Desporto de Araputanga  
CNPJ 02.507.859/0001-17

## RECIBO

Araputanga - MT, 26 de Maio de 2.022.

Eu: José Wilian Gonzaga De Souza, portador do RG nº 18275734 e do CPF: nº 015.340.051-02. Responsável pela equipe Ortho Odontologia recebi da APADA Associação de Pais e Amigos do Desporto de Araputanga a importância de **R\$ 500,00 (Quinhentos reais)**, referente à premiação de 4º lugar Campeonato Municipal de Futsal de 2.022.

  
Assinatura do responsável da equipe

Comp.	018	Banco	748	Coop	0805	C1	2	5	Conta n°	06127-1	C2	5	Série	A00	Cheque n°	000699	C3	8	R\$	# 500,00 #
-------	-----	-------	-----	------	------	----	---	---	----------	---------	----	---	-------	-----	-----------	--------	----	---	-----	------------

Pague por este cheque à ordem de Quinto Real

a Jeni Wilien Ganga de Saigo ou à sua ordem

**Sicredi**

Araputanga 30 de maio de 2022

Belmar de Paiva

COOP DE CRED POP E INVEST DO NOROESTE DE MATO GROSSO ACRE AMAZONAS - SICREDI B10MAS 33.022.690/0001-38 SICREDI NOROESTE MT E ACRE AV. CASTELO BRANCO, 194 ARAPUTANGA - MT - CONFECÇÃO: 10/2020

A P A D A 025078590001-17

CLIENTE BANCARIO DESDE 06/1998

1289101

⑈488855⑈ 0430006995⑈ 60000612713⑈



Associação de Pais e amigos Desporto de Araputanga  
CNPJ 02.507.859/0001-17

## RECIBO

Araputanga - MT, 26 de Maio de 2.022.

Eu: Lucas Alves da Silva, portador do RG nº 1141693-9 e do CPF: nº 902.061.851-20, Recebi da APADA Associação de Pais e Amigos do Desporto de Araputanga a importância de **R\$ 200,00 (Duzentos reais)**, referente ao premio de artilheiro do Campeonato Municipal de Futebol society de 2.022.

Assinatura do responsável

Comp.	Banco	Coop <sup>1</sup>	C1	Conta n°	C2	Série	Cheque n°	C3	RS
018	748	0805	2 5	06127-1	5	A00	000721	8	R\$ # 200,00 #

Pague por este cheque a quantia de Duzentos reais e centavos acima

a Leucos Alves de Silva ou à sua ordem

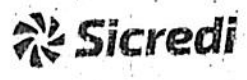

COOP DE CRED POUP E INVEST DO  
NOROESTE DE MATO GROSSO ACRE E  
AMAZONAS - SICREDI BIOMAS  
33.022,690/0001-39  
SICREDI BIOMAS  
AV. CASTELO BRANCO, 194  
ARAPUTANGA - MT - CONFECÇÃO: 12/2021

Araputanga de março de 2022  
Leucos Alves de Silva

A P A D A  
025078590001-17



1844113

CLIENTE BANCARIO DESDE 06/1998

⑈72998057⑈ 81260072154 600000512713⑈



Associação de Pais e amigos Desporto de Araputanga  
CNPJ 02.507.859/0001-17

## RECIBO

Araputanga - MT, 26 de Maio de 2.022.

Eu: Emerson Levi de Almeida, portador do RG nº 22763362-3 e do CPF: nº 121.136.518-23. Recebi da APADA Associação de Pais e Amigos do Desporto de Araputanga a importância de **R\$ 360,00 (Trezentos e Sessenta Reais)**, referente à arbitragem no Campeonato Municipal de Futebol Society de 2.022.

Assinatura do responsável

**EMERSON LEVI DE ALMEIDA**RUA PRINCESA IZABEL, Nro 345 - JD PRIMAVERA  
CEP : 78260-000 - ARAPUTANGA - MT

Ins.Municipal: 12113651823 CPF: 121.136.518-23 RG:227633623

**NOTA FISCAL DE PRESTAÇÃO DE SERVIÇOS**

Data e horário da impressão <b>27/05/2022 - 15:12:51</b>	Data do Serviço <b>27/05/2022</b>	Situação da nota <b>Emitida</b>	Número de controle <b>2022/12452</b>	<b>Nota Avulsa nº4 - série A</b>
---	--------------------------------------	------------------------------------	---	----------------------------------

Nome/Razão Social: ASSOCIACAO DE PAIS E AMIGOS DOS DESPORTOS DE ARAPUTANGA/APADA  
Endereço: RUA RUI BARBOSA, Nro 754 - CENTRO  
CEP/Cidade/UF: 78260-000 - ARAPUTANGA - MT  
Email:  
CNPJ: 02.507.859/0001-17  
Inscrição Estadual:



Local da prestação do serviço: ARAPUTANGA-MT

**DESCRIÇÃO DOS SERVIÇOS**

cod.serviço	quantidade	descrição do serviço	vlr.unitário	vlr.total	dedução	aliquota
	1	REFERENTE A ARBITRAGEM NO CAMPEONATO MUNICIPAL DE FUTEBOL SOCIETY DE 2022	360,00	360,00	0,00	5%

**Prefeitura Municipal de Araputanga**  
Estado de MATO GROSSORUA ANTENOR MAMEDES, Nº 911 - CENTRO  
C.E.P 78260-000, ARAPUTANGA(MT)  
CNPJ 15.023.914/0001-45 - www.araputanga.mt.gov.br

Fundamentos legais: Leis Complementares Federais 116/2003 e 123/2006, Lei Complementar Municipal 585/2003 (CTM) e Decretos 49/2011, 51/2011 e 52/2011.

NOTA FISCAL emitida através do site [www.araputanga.mt.gov.br](http://www.araputanga.mt.gov.br), com escrituração digital no banco de dados do município.

Qualquer rasura ou adendo que não faça parte da sua impressão original tornará esta nota fiscal inválida.

**NÃO TEM VALOR COMO RECIBO.**

Valor Bruto da Nota:	360,00
Base de Cálculo do ISS:	360,00
Valor do ISS:	18,00
ISS retido na fonte:	*****
PIS:	*****
IRRF:	*****
CSLL:	*****
COFINS:	*****
Previdência Social:	*****
Valor Líquido na Nota:	360,00

**A Guia 2022/3295 corresponde ao lançamento do ISS desta NOTA AVULSA****INFORMAÇÕES COMPLEMENTARES**Para a certificação de autenticidade desta nota acesse [www.araputanga.mt.gov.br](http://www.araputanga.mt.gov.br) e informe o Código de Validação G3E0S9.U9Y2L6.N9A7A7 com as demais informações constante da nota.

Código de Verificação: 332964A3C



Comp. 018	Banco 748	Coop 0805	C1 2	C2 5	C3 9	Cheque n° 000709	RS # 36900#
Pague por este cheque a ordem de <u>Regentes - Seguradora Neais</u>							
a <u>Camélia dos Reis de Almeida</u> e centavos acima							
em <u>Araputanga</u> de <u>maio</u> de <u>2022</u> ou à sua ordem							
<u>Edmar de Rêgo</u>							
A P A D A 025078590001-17							



COOP DE CRED POP E INVEST DO  
 NOROESTE DE MATO GROSSO ACRE E  
 AMAZONAS - SICREDI BIOMAS  
 33.022.690/0001-39  
 SICREDI BIOMAS  
 AV. CASTELO BRANCO, 194  
 ARAPUTANGA - MT. CONFECÇÃO, 12/2021

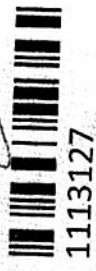

1113127

CLIENTE BANCARIO DESDE 06/1998





Associação de Pais e amigos Desporto de Araputanga  
CNPJ 02.507.859/0001-17

## RECIBO

Araputanga - MT, 26 de Maio de 2.022.

Eu: Oliveira Medeiros, portador do RG nº 19737579 e do CPF: nº 091.673.848-54.  
Recebi da APADA Associação de Pais e Amigos do Desporto de Araputanga a  
importância de **R\$ 60,00 (Sessenta Reais)**, referente à arbitragem no Campeonato  
Municipal de Futebol Society de 2.022.

Assinatura do responsável

**OLIVEIRA MEDEIROS**

RUA LIMIRO ROSA PEREIRA, Nro 400 - SANTO ANTONIO  
 CEP : 78260-000 - ARAPUTANGA - MT  
 Fone: (0)

Ins.Municipal: 09167384854 CPF: 091.673.848-54 RG:19737579

**NOTA FISCAL DE PRESTAÇÃO DE SERVIÇOS**

Data e horário da impressão <b>30/05/2022 - 11:24:13</b>	Data do Serviço <b>30/05/2022</b>	Situação da nota <b>Emitida</b>	Número de controle <b>2022/12562</b>	<b>Nota Avulsa nº2 - série A</b>
---	--------------------------------------	------------------------------------	---	----------------------------------

Nome/ Razão Social: ASSOCIACAO DE PAIS E AMIGOS DOS DESPORTOS DE ARAPUTANGA/APADA  
 Endereço: RUA RUI BARBOSA, Nro 754 - CENTRO  
 CEP/Cidade/UF: 78260-000 - ARAPUTANGA - MT  
 Email:  
 CNPJ: 02.507.859/0001-17  
 Inscrição Estadual: :



Local da prestação do serviço: ARAPUTANGA-MT

**DESCRIÇÃO DOS SERVIÇOS**

cod.serviço	quantidade	descrição do serviço	vir.unitário	vir.total	dedução	alíquota
	1	REFERENTE A ARBITRAGEM NO CAMPEONATO MUNICIPAL DE FUTEBOL SOCIETY DE 2022	60,00	60,00	0,00	5%



**Prefeitura Municipal de Araputanga**  
 Estado de MATO GROSSO

RUA ANTONOR MAMEDES, Nº 911 - CENTRO  
 C.E.P 78260-000, ARAPUTANGA(MT)  
 CNPJ 15.023.914/0001-45 - www.araputanga.mt.gov.br

Fundamentos legais: Leis Complementares Federais 116/2003 e 123/2006, Lei Complementar Municipal 585/2003 (CTM) e Decretos 49/2011, 51/2011 e 52/2011.  
 NOTA FISCAL emitida através do site [www.araputanga.mt.gov.br](http://www.araputanga.mt.gov.br), com escrituração digital no Banco de dados do município.  
 Qualquer rasura ou adendo que não faça parte da sua impressão original tornará esta nota fiscal inválida.  
**NÃO TEM VALOR COMO RECIBO.**

Valor Bruto da Nota:	60,00
Base de Cálculo do ISS:	60,00
Valor do ISS:	3,00
ISS retido na fonte:	*****
PIS:	*****
IRRF:	*****
CSLL:	*****
COFINS:	*****
Previdência Social:	*****
Valor Líquido na Nota:	60,00

**A Guia 2022/3305 corresponde ao lançamento do ISS desta NOTA AVULSA**

**INFORMAÇÕES COMPLEMENTARES**

Para a certificação de autenticidade desta nota acesse [www.araputanga.mt.gov.br](http://www.araputanga.mt.gov.br) e informe o Código de Validação G3E0S9.F0E0Q6.X2Z7L8 com as demais informações constante da nota.  
 Código de Verificação: 1EAA84CA5



Comp.	Banco	Coop.	C1	C2	Série	C3	RS
018	748	0805	25	5	A00	000711	0
		Corta n°		Cheque n°		R\$	
		06127-1		000711		# 60,00 #	

Pague por este cheque a ordem de \_\_\_\_\_ e centavos soma \_\_\_\_\_ ou a sua ordem \_\_\_\_\_

Deserto - *Deserto*

Quilina

Araputanga 30 de maio de 2022

*Edmar de Rocha*



COOP. DE CRED. POUP. E INVEST. DO NORDESTE DE MATO GROSSO AORE E AMAZONAS - SICREDI BIOMAS  
 33.022.680/0001-38  
 SICREDI BIOMAS  
 AV. CASTELO BRANCO, 194  
 ARAPUTANGA - MT - CONFECCAO: 12R021

A P A D A  
 025076590001-17

1912470

CLIENTE BANCARIO DESDE 06/1998

01800071454 6000066127113



**Associação de Pais e amigos Desporto de Araputanga**  
CNPJ 02.507.859/0001-17

## RECIBO

Araputanga - MT, 26 de Maio de 2.022.

Eu: Manoel Silva Da Conceição portador do RG nº 0613483-1 e do CPF: nº 432.348.521-20. Recebi da APADA Associação de Pais e Amigos do Desporto de Araputanga a importância de **R\$ 240,00 (Duzentos e Quarenta Reais)**, referente à arbitragem no Campeonato Municipal de Futebol Society de 2.022.

---

Assinatura do responsável

**MANOEL**  
MANOEL SILVA DA CONCEICAO  
RUA RUA AMAPA, Nro 107 - QD. 05 LT 10 - JARDIM VILAGE  
CEP : 78260-000 - ARAPUTANGA - MT  
Fone: (0)

Ins.Municipal: 43234852120 CPF: 432.348.521-20 RG:613483

## NOTA FISCAL DE PRESTAÇÃO DE SERVIÇOS

Data e horário da impressão <b>27/05/2022 - 10:46:50</b>	Data do Serviço <b>27/05/2022</b>	Situação da nota <b>Emitida</b>	Número de controle <b>2022/12415</b>	<b>Nota Avulsa nº5 - série A</b>
---	--------------------------------------	------------------------------------	---	----------------------------------

Nome/ Razão Social: ASSOCIACAO DE PAIS E AMIGOS DOS DESPORTOS DE ARAPUTANGA/APADA  
Endereço: RUA RUI BARBOSA, Nro 754 - CENTRO  
CEP/Cidade/UF: 78260-000 - ARAPUTANGA - MT  
Email:  
CNPJ: 02.507.859/0001-17  
Inscrição Estadual:



Local da prestação do serviço: ARAPUTANGA-MT

### DESCRIÇÃO DOS SERVIÇOS

cod.serviço	quantidade	descrição do serviço	vlr.unitário	vlr.total	dedução	aliquota
	1	REFERENTE A ARBITRAGEM NO CAMPEONATO MUNICIPAL DE FUTEBOL SOCIETY DE 2022	240,00	240,00	0,00	5%



### Prefeitura Municipal de Araputanga Estado de MATO GROSSO

RUA ANTENOR MAMEDES, Nº 911 - CENTRO  
C. E. P 78260-000, ARAPUTANGA(MT)  
CNPJ 15.023.914/0001-45 - www.araputanga.mt.gov.br

Fundamentos legais: Leis Complementares Federais 116/2003 e 123/2006, Lei Complementar Municipal 585/2003 (CTM) e Decretos 49/2011, 51/2011 e 52/2011.

NOTA FISCAL emitida através do site [www.araputanga.mt.gov.br](http://www.araputanga.mt.gov.br), com escrituração digital no Banco de dados do município.

Qualquer rasura ou adendo que não faça parte da sua impressão original tornará esta nota fiscal inválida.

**NÃO TEM VALOR COMO RECIBO.**

Valor Bruto da Nota:	240,00
Base de Cálculo do ISS:	240,00
Valor do ISS:	12,00
ISS retido na fonte:	*****
PIS:	*****
IRRF:	*****
CSLL:	*****
COFINS:	*****
Previdência Social:	*****
Valor Líquido na Nota:	240,00

**A Guia 2022/3282 corresponde ao lançamento do ISS desta NOTA AVULSA**

### INFORMAÇÕES COMPLEMENTARES

Para a certificação de autenticidade desta nota acesse [www.araputanga.mt.gov.br](http://www.araputanga.mt.gov.br) e informe o Código de Validação G3E0S9.B5F3H3.E8P9N6 com as demais informações constante da nota.

Código de Verificação: AA223464F



Comp	Banco	Coop	C1	Cuenta n°	C2	Saldo	Check n°	C3	RS
018	748	0805	2	06127-1	5	400	000707	2	# 2 50,00 #

Pague por este cheque a quarta de Duquesita e Quarenta e Nove

a Alvoni Silva de Lenciniga

**Sicredi**

COOP DE CRED POP E INVEST DO NOROESTE DE MATO GROSSO AORE E AMAZONAS - SICREDI B10MAS 33.022.690/0001-39  
 SICREDI B10MAS  
 AV. CASTELO BRANCO, 194  
 ARAPUTANGA - MT - CONFECÇÃO: 122021

CLIENTE BANCARIO DESDE 06/1998

66000005127434

Araputanga 30 de Maio de 2022  
Edineia de Paiva  
 A P A D A  
 02507659001-17

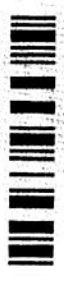

1751050



**Associação de Pais e amigos Desporto de Araputanga**  
CNPJ 02.507.859/0001-17

## RECIBO

Araputanga - MT, 26 de Maio de 2.022.

Eu: Rodevilson Cardoso Monteiro portador do RG nº 1833840-2 e do CPF: nº 997.860.521-53 Recebei da APADA Associação de Pais e Amigos do Desporto de Araputanga a importância de **R\$ 420,00 (Quatrocentos e Vinte Reais)**, referente à arbitragem no Campeonato Municipal de Futebol Society de 2.022.

---

Assinatura do responsável

**RODEVILSON CARDOSO MONTEIRO**RUA VALDIVINO FIDENCIO DA SILVA, Nro 230 - CENTRO  
CEP : 78260-000 - ARAPUTANGA - MT

Ins.Municipal: 99786052153 CPF: 997.860.521-53 RG:

**NOTA FISCAL DE PRESTAÇÃO DE SERVIÇOS**

Data e horário da impressão <b>27/05/2022 - 11:29:52</b>	Data do Serviço <b>27/05/2022</b>	Situação da nota <b>Emitida</b>	Número de controle <b>2022/12422</b>	<b>Nota Avulsa nº3 - série A</b>
---	--------------------------------------	------------------------------------	---	----------------------------------

Nome/ Razão Social: ASSOCIACAO DE PAIS E AMIGOS DOS DESPORTOS DE ARAPUTANGA/APADA  
 Endereço: RUA RUI BARBOSA, Nro 754 - CENTRO  
 CEP/Cidade/UF: 78260-000 - ARAPUTANGA - MT  
 Email:  
 CNPJ: 02.507.859/0001-17  
 Inscrição Estadual:



Local da prestação do serviço: ARAPUTANGA-MT

**DESCRIÇÃO DOS SERVIÇOS**

cod.serviço	quantidade	descrição do serviço	vlr.unitário	vlr.total	dedução	aliquota
.	1	REFERENTE A ARBITRAGEM NO CAMPEONATO MUNICIPAL DE FUTEBOL SOCIETY DE 2022	420,00	420,00	0,00	5%

**Prefeitura Municipal de Araputanga**  
Estado de MATO GROSSORUA ANTONOR MAMEDES, Nº 911 - CENTRO  
C.E.P 78260-000, ARAPUTANGA(MT)  
CNPJ 15.023.914/0001-45 - www.araputanga.mt.gov.br

Fundamentos legais: Leis Complementares Federais 116/2003 e 123/2006, Lei Complementar Municipal 585/2003 (CTM) e Decretos 49/2011, 51/2011 e 52/2011.  
 NOTA FISCAL emitida através do site [www.araputanga.mt.gov.br](http://www.araputanga.mt.gov.br), com escrituração digital no banco de dados do município.  
 Qualquer rasura ou adendo que não faça parte da sua impressão original tornará esta nota fiscal inválida.  
**NÃO TEM VALOR COMO RECIBO.**

Valor Bruto da Nota:	420,00
Base de Cálculo do ISS:	420,00
Valor do ISS:	21,00
ISS retido na fonte:	*****
PIS:	*****
IRRF:	*****
CSLL:	*****
COFINS:	*****
Previdência Social:	*****
Valor Líquido na Nota:	420,00

**A Guia 2022/3283 corresponde ao lançamento do ISS desta NOTA AVULSA****INFORMAÇÕES COMPLEMENTARES**

Para a certificação de autenticidade desta nota acesse [www.araputanga.mt.gov.br](http://www.araputanga.mt.gov.br) e informe o Código de Validação G3E0S9.D8W5E5.J6E0U9 com as demais informações constante da nota.

Código de Verificação: F82CE4740



Comp	018	Conta	06127-1	C3	6	R\$	420,00#
Bank	748	Cop	2	C1	5	000705	
Pague por este		C2		C3		C4	
Cheque a quanta de		5 A00		6			

Reduções Contas Montaria



COOP DE ORED POUP E INVEST DO  
 NOROESTE DE MATO GROSSO ACRE E  
 AMAZONAS - SICREDI BIOMAS  
 33.022.690/0001-39  
 SICREDI BIOMAS  
 AV. CASTELO BRANCO, 194  
 ARAPUTANGA - MT - CONFECÇÃO: 12Z0X

CLIENTE BANCARIO DE SDE 06/1 998

Aruputanga 30 maio de 2022  
 Reduções de Rolo  
 A P A D A  
 025078590001-17

7480100579 01500070554 6000006127434



1121928



Associação de Pais e amigos Desporto de Araputanga  
CNPJ 02.507.859/0001-17

## RECIBO

Araputanga - MT, 26 de Maio de 2.022.

Eu: Romildo Inácio Soares De Lima, portador do RG nº 12468673 e do CPF: nº 862.476.031-34. Recebi da APADA Associação de Pais e Amigos do Desporto de Araputanga a importância de **R\$ 420,00 (Quatrocentos e Vinte Reais)**, referente à arbitragem no Campeonato Municipal de Futebol Society de 2.022.

Assinatura do responsável

**ROMILDO**  
ROMILDO INACIO SOARES DE LIMA  
CEP : 78260-000 - ARAPUTANGA - MT  
Fone: (0)

Ins.Municipal: 86247603134 CPF: 862.476.031-34 RG:12468673 SSP MT

## NOTA FISCAL DE PRESTAÇÃO DE SERVIÇOS

Data e horário da impressão <b>27/05/2022 - 15:51:16</b>	Data do Serviço <b>27/05/2022</b>	Situação da nota <b>Emitida</b>	Número de controle <b>2022/12462</b>	<b>Nota Avulsa nº5 - série A</b>
---	--------------------------------------	------------------------------------	---	----------------------------------

Nome/ Razão Social: ASSOCIACAO DE PAIS E AMIGOS DOS DESPORTOS DE ARAPUTANGA/APADA  
Endereço: RUA RUI BARBOSA, Nro 754 - CENTRO  
CEP/Cidade/UF: 78260-000 - ARAPUTANGA - MT  
Email:  
CNPJ: 02.507.859/0001-17  
Inscrição Estadual:



Local da prestação do serviço: ARAPUTANGA-MT

### DESCRIÇÃO DOS SERVIÇOS

cod.serviço	quantidade	descrição do serviço	vlr.unitário	vlr.total	dedução	aliquota
	1	REFERENTE A ARBITRAGEM NO CAMPEONATO MUNICIPAL DE FUTEBOL SOCIETY DE 2022	420,00	420,00	0,00	5%



### Prefeitura Municipal de Araputanga Estado de MATO GROSSO

RUA ANTONOR MAMEDES, Nº 911 - CENTRO  
C.E.P 78260-000, ARAPUTANGA(MT)  
CNPJ 15.023.914/0001-45 - www.araputanga.mt.gov.br

Fundamentos legais: Leis Complementares Federais 116/2003 e 123/2006, Lei Complementar Municipal 585/2003 (CTM) e Decretos 49/2011, 51/2011 e 52/2011.  
NOTA FISCAL emitida através do site [www.araputanga.mt.gov.br](http://www.araputanga.mt.gov.br), com escrituração digital no banco de dados do município.  
Qualquer rasura ou adendo que não faça parte da sua impressão original tornará esta nota fiscal inválida.  
NÃO TEM VALOR COMO RECIBO.

Valor Bruto da Nota:	420,00
Base de Cálculo do ISS:	420,00
Valor do ISS:	21,00
ISS retido na fonte:	*****
PIS:	*****
IRRF:	*****
CSSL:	*****
COFINS:	*****
Previdência Social:	*****
Valor Líquido na Nota:	420,00

**A Guia 2022/3296 corresponde ao lançamento do ISS desta NOTA AVULSA**

### INFORMAÇÕES COMPLEMENTARES

Para a certificação de autenticidade desta nota acesse [www.araputanga.mt.gov.br](http://www.araputanga.mt.gov.br) e informe o Código de Validação G3E0S9.F5C8V7.J6U4M1 com as demais informações constante da nota.  
Código de Verificação: 7CC1943AA



Camp	Banco	Comp	Ci	Conta n°	C2	Serie	Cheque n°	C3	RS
018	748	0805	2 5	06127-1	5	A00	000708	0	# 420,00 #

Pague por este cheque a quantia de

Quatrocentos e vinte reais

Pendente de acordo com o Saco de Bimbo



Sicredi

COOP DE ORD POUP E INVEST DO NOROESTE DE MATO GROSSO ACRE E AMAZONAS - SICREDI B10MAS

33.022.890/0001-39

SICREDI B10MAS

AV. CASTELO BRANCO, 194

ARAPUTANGA, MT - CONFECQAC 172021

Assinatura de Edson de Rêgo em 12 de 2012

CLIENTE BANCARIO DESDE 06/1998

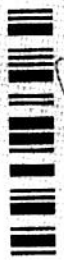

1102885

04300070854 600006312713



Associação de Pais e amigos Desporto de Araputanga  
CNPJ 02.507.859/0001-17

## RECIBO

Araputanga - MT, 26 de Maio de 2.022.

Eu: HEMERSON HENRIQUE DOS SANTOS portador do RG nº 1141693-9 e do CPF: nº 902.061.851-20. Recebi da APADA Associação de Pais e Amigos do Desporto de Araputanga a importância de **R\$ 420,00 (Quatrocentos e Vinte Reais)**, referente à arbitragem no Campeonato Municipal de Futebol Society de 2.022.

*HEMERSON HENRIQUE DOS SANTOS*

Assinatura do responsável

# HEMERSON HENRIQUE DOS SANTOS

RUA PRINCIPAL, Nro 10 - CENTRO  
CEP : 78295-000 - INDIÁVAI - MT  
Fone: (0)

Ins.Municipal: 90206185120 CPF: 902.061.851-20 RG:11416939

## NOTA FISCAL DE PRESTAÇÃO DE SERVIÇOS

Data e horário da impressão <b>01/06/2022 - 08:13:20</b>	Data do Serviço <b>01/06/2022</b>	Situação da nota <b>Emitida</b>	Número de controle <b>2022/12794</b>	<b>Nota Avulsa nº5 - série A</b>
---	--------------------------------------	------------------------------------	---	----------------------------------

Nome/ Razão Social: ASSOCIACAO DE PAIS E AMIGOS DOS DESPORTOS DE ARAPUTANGA/APADA  
Endereço: RUA RUI BARBOSA, Nro 754 - CENTRO  
CEP/Cidade/UF: 78260-000 - ARAPUTANGA - MT  
Email:  
CNPJ: 02.507.859/0001-17  
Inscrição Estadual:



Local da prestação do serviço: ARAPUTANGA-MT

### DESCRIÇÃO DOS SERVIÇOS

cod.serviço	quantidade	descrição do serviço	vlr.unitário	vlr.total	dedução	alíquota
	1	REFERENTE ARBITRAGEM NO CAMPEONATO MUNICIPAL DE FUTEBOL SOCIETY DE 2022	420,00	420,00	0,00	5%



### Prefeitura Municipal de Araputanga Estado de MATO GROSSO

RUA ANTENOR MAMEDES, Nº 911 - CENTRO  
C.E.P 78260-000, ARAPUTANGA(MT)  
CNPJ 15.023.914/0001-45 - www.araputanga.mt.gov.br

Fundamentos legais: Leis Complementares Federais 116/2003 e 123/2006, Lei Complementar Municipal 585/2003 (CTM) e Decretos 49/2011, 51/2011 e 52/2011.  
NOTA FISCAL emitida através do site [www.araputanga.mt.gov.br](http://www.araputanga.mt.gov.br), com escrituração digital no banco de dados do município.  
Qualquer rasura ou adendo que não faça parte da sua impressão original tornará esta nota fiscal inválida.  
**NÃO TEM VALOR COMO RECIBO.**

Valor Bruto da Nota:	420,00
Base de Cálculo do ISS:	420,00
Valor do ISS:	21,00
ISS retido na fonte:	*****
PIS:	*****
IRRF:	*****
CSLL:	*****
COFINS:	*****
Previdência Social:	*****
Valor Líquido na Nota:	420,00

**A Guia 2022/3337 corresponde ao lançamento do ISS desta NOTA AVULSA**

### INFORMAÇÕES COMPLEMENTARES

Para a certificação de autenticidade desta nota acesse [www.araputanga.mt.gov.br](http://www.araputanga.mt.gov.br) e informe o Código de Validação G3E0S9.Z2H8J6.Z5O6E8 com as demais informações constante da nota.  
Código de Verificação: 221B94908







**Associação de Pais e amigos Desporto de Araputanga**  
CNPJ 02.507.859/0001-17

## RECIBO

Araputanga - MT, 26 de Maio de 2.022.

Eu: Mauro Sergio Ferreira Dos Santos portador do RG nº 14811065 e do CPF: nº 952.725.851-00. Recebi da APADA Associação de Pais e Amigos do Desporto de Araputanga a importância de **R\$ 240,00 (Duzentos e Quarenta Reais)**, referente à arbitragem no Campeonato Municipal de Futebol Society de 2.022.

Assinatura do responsável

**MAURO SERGIO FERREIRA DOS ANJOS**RUA MANOEL JOSE FERNANDES, Nro 50 - CASA - CENTRO  
CEP : 78260-000 - ARAPUTANGA - MT

Ins.Municipal: 95272585100 CPF: 952.725.851-00 RG:

**NOTA FISCAL DE PRESTAÇÃO DE SERVIÇOS**

Data e horário da impressão 27/05/2022 - 11:41:56	Data do Serviço 27/05/2022	Situação da nota Emitida	Número de controle 2022/12424	Nota Avulsa nº7 - série A
--	-------------------------------	-----------------------------	----------------------------------	---------------------------

Nome/ Razão Social: ASSOCIACAO DE PAIS E AMIGOS DOS DESPORTOS DE ARAPUTANGA/APADA  
Endereço: RUA RUI BARBOSA, Nro 754 - CENTRO  
CEP/Cidade/UF: 78260-000 - ARAPUTANGA - MT  
Email:  
CNPJ: 02.507.859/0001-17  
Inscrição Estadual:



Local da prestação do serviço: ARAPUTANGA-MT

**DESCRIÇÃO DOS SERVIÇOS**

cod.serviço	quantidade	descrição do serviço	vlr.unitário	vlr.total	dedução	aliquota
	1	REFERENTE A ARBITRAGEM DO CAMPEONATO MUNICIPAL DE FUTEBOL SOCIETY DE 2022	240,00	240,00	0,00	5%

**Prefeitura Municipal de Araputanga**  
Estado de MATO GROSSORUA ANTENOR MAMEDES, Nº 911 - CENTRO  
C.E.P 78260-000, ARAPUTANGA(MT)  
CNPJ 15.023.914/0001-45 - www.araputanga.mt.gov.br

Fundamentos legais: Leis Complementares Federais 116/2003 e 123/2006, Lei Complementar Municipal 585/2003 (CTM) e Decretos 49/2011, 51/2011 e 52/2011.  
NOTA FISCAL emitida através do site [www.araputanga.mt.gov.br](http://www.araputanga.mt.gov.br), com escrituração digital no banco de dados do município.  
Qualquer rasura ou adendo que não faça parte da sua impressão original tornará esta nota fiscal inválida.  
NÃO TEM VALOR COMO RECIBO.

Valor Bruto da Nota:	240,00
Base de Cálculo do ISS:	240,00
Valor do ISS:	12,00
ISS retido na fonte:	*****
PIS:	*****
IRRF:	*****
CSLL:	*****
COFINS:	*****
Previdência Social:	*****
Valor Líquido na Nota:	240,00

**A Guia 2022/3284 corresponde ao lançamento do ISS desta NOTA AVULSA****INFORMAÇÕES COMPLEMENTARES**

Para a certificação de autenticidade desta nota acesse [www.araputanga.mt.gov.br](http://www.araputanga.mt.gov.br) e informe o Código de Validação G3E0S9.P9C2Q6.E8S4P4 com as demais informações constante da nota.  
Código de Verificação: A2EEB4703



Comp	Banco	Coop	C1	Conta n°	C2	Serie	Cheque n°	C3	R\$	
018	748	0805	2	5	06127-1	5	A00	000706	4	# 250,00 #

Pague por este cheque a ordem de Digitação e quarenta e cinco

1 Maria Siqueira Durvalino dos Santos ou a sua ordem

2 Arquiteta 30 de maio de 2022

3 Ed. Maria de Rêde

**Sicredi**  
 COOP. DE CRÉD. POP. E INVEST. DO NOROESTE DE MATO GROSSO AORE E AMAZONAS - SICREDI B.OMAS  
 33.022.690/0001-39  
 SICREDI B.OMAS  
 AV. CASTELO BRANCO, 194  
 ARAPUTANGA - MT - CONFECÇÃO: 12/2021

CLIENTE BANCÁRIO DESDE 06/1998  
 1974386





**Associação de Pais e amigos Desporto de Araputanga**  
CNPJ 02.507.859/0001-17

## RECIBO

Araputanga - MT, 26 de Maio de 2.022.

Eu: Jose Luiz Araujo Mendes, portador do RG nº 67270 e do CPF: nº 005.380.811-80 Recebi da APADA Associação de Pais e Amigos do Desporto de Araputanga a importância de **R\$ 120,00 (Cento e Vinte Reais)**, referente à arbitragem no Campeonato Municipal de Futebol society de 2.022.

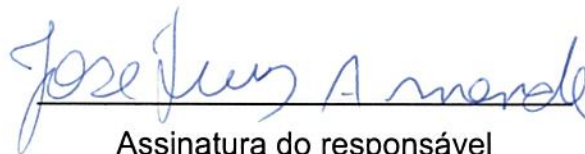
  
Assinatura do responsável

# JOSÉ LUIZ ARAUJO MENDES

RUA LIMIRO ROSA PEREIRA, Nro 1575 - SAO SEBASTIAO  
CEP : 78260-000 - ARAPUTANGA - MT

Ins.Municipal: 00538081180 CPF: 005.380.811-80 RG:

## NOTA FISCAL DE PRESTAÇÃO DE SERVIÇOS

Data e horário da impressão <b>31/05/2022 - 09:54:33</b>	Data do Serviço <b>31/05/2022</b>	Situação da nota <b>Emitida</b>	Número de controle <b>2022/12659</b>	<b>Nota Avulsa nº7 - série A</b>
---	--------------------------------------	------------------------------------	---	----------------------------------

Nome/ Razão Social: ASSOCIACAO DE PAIS E AMIGOS DOS DESPORTOS DE ARAPUTANGA/APADA  
Endereço: RUA RUI BARBOSA, Nro 754 - CENTRO  
CEP/Cidade/UF: 78260-000 - ARAPUTANGA - MT  
Email:  
CNPJ: 02.507.859/0001-17  
Inscrição Estadual:



Local da prestação do serviço: ARAPUTANGA-MT

### DESCRIÇÃO DOS SERVIÇOS

cod.serviço	quantidade	descrição do serviço	vlr.unitário	vlr.total	dedução	aliquota
	1	REFERENTE A ARBITRAGEM NO CAMPEONATO MUNICIPAL DE FUTEBOL SOCIETY DE 2022	120,00	120,00	0,00	5%



### Prefeitura Municipal de Araputanga Estado de MATO GROSSO

RUA ANTONOR MAMEDES, Nº 911 - CENTRO  
C.E.P 78260-000, ARAPUTANGA(MT)  
CNPJ 15.023.914/0001-45 - www.araputanga.mt.gov.br

Fundamentos legais: Leis Complementares Federais 116/2003 e 123/2006, Lei Complementar Municipal 585/2003 (CTM) e Decretos 49/2011, 51/2011 e 52/2011.  
NOTA FISCAL emitida através do site [www.araputanga.mt.gov.br](http://www.araputanga.mt.gov.br), com escrituração digital no banco de dados do município.  
Qualquer rasura ou adendo que não faça parte da sua impressão original tornará esta nota fiscal inválida.  
NÃO TEM VALOR COMO RECIBO.

Valor Bruto da Nota:	120,00
Base de Cálculo do ISS:	120,00
Valor do ISS:	6,00
ISS retido na fonte:	*****
PIS:	*****
IRRF:	*****
CSLL:	*****
COFINS:	*****
Previdência Social:	*****
Valor Líquido na Nota:	120,00

**A Guia 2022/3317 corresponde ao lançamento do ISS desta NOTA AVULSA**

### INFORMAÇÕES COMPLEMENTARES

Para a certificação de autenticidade desta nota acesse [www.araputanga.mt.gov.br](http://www.araputanga.mt.gov.br) e informe o Código de Validação G3E0S9.Z7V4D0.C8D5P9 com as demais informações constante da nota.  
Código de Verificação: B66AC4C28



Camp.	018	Banco	748	Cop.	0805	C1	2	5	Conta nº	06127-1	C2	5	Serie	A00	Cheque nº	000710	C3	2	R\$	# 120,00
-------	-----	-------	-----	------	------	----	---	---	----------	---------	----	---	-------	-----	-----------	--------	----	---	-----	----------

Pague por este cheque a ordem de Conto e rateo novo

 José Paulo  
 Inqur Tarq 30 de maio de 2022  
 Estímio de Rocha

COOP DE CRED POP E INVEST DO  
 NOROESTE DE MATO GROSSO AGR E  
 AVIZONAS - SICREDI BIOMAS  
 33.022.890/0001-39  
 SICREDI BIOMAS  
 AV. CASTELO BRANCO, 194  
 ARAPUTANGA - MT - CONFECÃO: 122021

APADA  
 025078550001-17

CLIENTE BANCARIO DESDE 06/13/98

041500074054 600000642743

  
 1871030



Associação de Pais e amigos Desporto de Araputanga  
CNPJ 02.507.859/0001-17

## RECIBO

Araputanga - MT, 26 de Maio de 2.022.

Eu: Carlos klimaweski De Souza portador do RG nº 14539888 e do CPF: nº 570.311.341-53. Recebi da APADA Associação de Pais e Amigos do Desporto de Araputanga a importância de **R\$ 240,00 (Duzentos e Quarenta Reais)**, referente à arbitragem no Campeonato Municipal de Futebol Society de 2.022.

CARLOS KLIMAWESKI DE SOUZA

Assinatura do responsável

**CARLOS**  
CARLOS KLIMAWESKI DE SOUZA  
AV. DOM PEDRO II, Nro 19 - SAO SEBASTIAO  
CEP : 78260-000 - ARAPUTANGA - MT  
Fone: (0)

Ins.Municipal: 57031134153 CPF: 570.311.341-53 RG:1453988-8

## NOTA FISCAL DE PRESTAÇÃO DE SERVIÇOS

Data e horário da impressão <b>02/06/2022 - 16:04:37</b>	Data do Serviço <b>02/06/2022</b>	Situação da nota <b>Emitida</b>	Número de controle <b>2022/13060</b>	<b>Nota Avulsa nº1 - série A</b>
---	--------------------------------------	------------------------------------	---	----------------------------------

Nome/ Razão Social: ASSOCIACAO DE PAIS E AMIGOS DOS DESPORTOS DE ARAPUTANGA/APADA  
Endereço: RUA RUI BARBOSA, Nro 754 - CENTRO  
CEP/Cidade/UF: 78260-000 - ARAPUTANGA - MT  
Email:  
CNPJ: 02.507.859/0001-17  
Inscrição Estadual:



Local da prestação do serviço: ARAPUTANGA-MT

### DESCRIÇÃO DOS SERVIÇOS

cod.serviço	quantidade	descrição do serviço	vlr.unitário	vlr.total	dedução	aliquota
	1	REFERENTE A ARBITRAGEM NO CAMPEONATO MUNICIPAL DE FUTEBOL SOCIETY DE 2022	240,00	240,00	0,00	5%



### Prefeitura Municipal de Araputanga Estado de MATO GROSSO

RUA ANTONOR MAMEDES, Nº 911 - CENTRO  
C. E. P 78260-000, ARAPUTANGA(MT)  
CNPJ 15.023.914/0001-45 - www.araputanga.mt.gov.br

Fundamentos legais: Leis Complementares Federais 116/2003 e 123/2006, Lei Complementar Municipal 585/2003 (CTM) e Decretos 49/2011, 51/2011 e 52/2011.  
NOTA FISCAL emitida através do site [www.araputanga.mt.gov.br](http://www.araputanga.mt.gov.br), com escrituração digital no banco de dados do município.  
Qualquer rasura ou adendo que não faça parte da sua impressão original tornará esta nota fiscal inválida.  
**NÃO TEM VALOR COMO RECIBO.**

Valor Bruto da Nota:	240,00
Base de Cálculo do ISS:	240,00
Valor do ISS:	12,00
ISS retido na fonte:	*****
PIS:	*****
IRRF:	*****
CSSL:	*****
COFINS:	*****
Previdência Social:	*****
Valor Líquido na Nota:	240,00

**A Guia 2022/3408 corresponde ao lançamento do ISS desta NOTA AVULSA**

### INFORMAÇÕES COMPLEMENTARES

Para a certificação de autenticidade desta nota acesse [www.araputanga.mt.gov.br](http://www.araputanga.mt.gov.br) e informe o Código de Validação G3E0S9.O4G5X2.T7G5T7 com as demais informações constante da nota.  
Código de Verificação: 55DFE4CDE



Como 018 Banco 748 Coop 0805 C1 2 5 C2 5 Sine A00 Cheque n° 000704 C3 8 R\$ # 250,00 #

Pague por este cheque a quantia de Duzentos e cinquenta reais

2 Cooperativista Klomondirke de Souza e certifique assin  
ou a sua orden

**Sicredi** Arapitanga de maio de 2022

COOP DE CRED POP E INVEST DO NOROESTE DE MATO GROSSO ACRE E AMAZONAS - SICREDI BOMAS 33.022.890/0001-39 SICREDI BOMAS AV. CASTELO BRANCO, 194 ARAPUTANGA - MT - CONFECÇAO: 122021  
Belmon de Paula  
A P A D A 025078590001-17  
CLIENTE BANCARIO DESDE 06/1/98  
1317083

COOPERATIVA DE CREDITO POPULAR NOROESTE DE MATO GROSSO ACRE E AMAZONAS





Associação de Pais e amigos Desporto de Araputanga  
CNPJ 02.507.859/0001-17

## RECIBO

Araputanga - MT, 26 de Maio de 2.022.

Eu: Nelson Ramos de Andrade portador do RG nº 1186303-0 e do CPF: nº 570.260.331-15. Recebei da APADA Associação de Pais e Amigos do Desporto de Araputanga a importância de **R\$ 100,00 (Cem reais)**, referente à taxa de arbitragem de 3º lugar Campeonato Municipal de Society de 2.022.

---

Nelson Ramos de Andrade

## RECIBO

Rua B, Quadra 56, Lote 06– Residencial Furlan – Araputanga – MT CEP: 78260-000  
Cel: (65) 9919-0444 -E-mail: [nelson\\_atletismo@hotmail.com](mailto:nelson_atletismo@hotmail.com)

**NELSON RAMOS DE ANDRADE**

RUA B, Nro 707 - QD. 56 LT. 06 - RESIDENCIAL FURLAN

CEP : 78260-000 - ARAPUTANGA - MT

Fone: (0)

Ins.Municipal: 57026033115 CPF: 570.260.331-15 RG:

**NOTA FISCAL DE PRESTAÇÃO DE SERVIÇOS**

Data e horário da impressão <b>27/05/2022 - 09:49:05</b>	Data do Serviço <b>27/05/2022</b>	Situação da nota <b>Emitida</b>	Número de controle <b>2022/12402</b>	<b>Nota Avulsa nº27 - série A</b>
---	--------------------------------------	------------------------------------	---	-----------------------------------

Nome/ Razão Social: ASSOCIACAO DE PAIS E AMIGOS DOS DESPORTOS DE ARAPUTANGA/APADA

Endereço: RUA RUI BARBOSA, Nro 754 - CENTRO

CEP/Cidade/UF: 78260-000 - ARAPUTANGA - MT

Email:

CNPJ: 02.507.859/0001-17

Inscrição Estadual:



Local da prestação do serviço: ARAPUTANGA-MT

**DESCRIÇÃO DOS SERVIÇOS**

cod.serviço	quantidade	descrição do serviço	vlr.unitário	vlr.total	dedução	aliquota
	1	REFERENTE A TAXA DE ARBITRAGEM DE 3º LUGAR COMPEONATO MUNICIPAL DE SOCIETY DE 2022	100,00	100,00	0,00	5%

**Prefeitura Municipal de Araputanga**  
**Estado de MATO GROSSO**

 RUA ANTONOR MAMEDES, Nº 911 - CENTRO  
 C.E.P 78260-000, ARAPUTANGA(MT)  
 CNPJ 15.023.914/0001-45 - www.araputanga.mt.gov.br

Fundamentos legais: Leis Complementares Federais 116/2003 e 123/2006, Lei Complementar Municipal 585/2003 (CTM) e Decretos 49/2011, 51/2011 e 52/2011.

NOTA FISCAL emitida através do site www.araputanga.mt.gov.br, com escrituração digital no banco de dados do município.

Qualquer rasura ou adendo que não faça parte da sua impressão original tornará esta nota fiscal inválida.

**NÃO TEM VALOR COMO RECIBO.**

Valor Bruto da Nota:	100,00
Base de Cálculo do ISS:	100,00
Valor do ISS:	5,00
ISS retido na fonte:	*****
PIS:	*****
IRRF:	*****
CSLL:	*****
COFINS:	*****
Previdência Social:	*****
Valor Líquido na Nota:	100,00

**A Guia 2022/3272 corresponde ao lançamento do ISS desta NOTA AVULSA**
**INFORMAÇÕES COMPLEMENTARES**
 Para a certificação de autenticidade desta nota acesse [www.araputanga.mt.gov.br](http://www.araputanga.mt.gov.br) e informe o Código de Validação G3E0S9.H3G0V9.F3N1M6 com as demais informações constante da nota.

Código de Verificação: A858447F2





**Associação de Pais e amigos Desporto de Araputanga**  
CNPJ 02.507.859/0001-17

## RECIBO

Araputanga - MT, 26 de Maio de 2.022.

Eu: Hudson Ricardi Miranda de Arruda portador do RG nº 0924654-1 e do CPF: nº 567.649.361-53. Recebei da APADA Associação de Pais e Amigos do Desporto de Araputanga a importância de **R\$ 100,00 (Cem reais)**, referente à taxa de arbitragem de 3º lugar Campeonato Municipal de Society de 2.022.

Hudson Ricardi-Miranda de Arruda

PG  
OK

# HUDSON RICARDI MIRANDA DE ARRUDA

RUA CARLOS LUZ, Nro 652 - CENTRO  
CEP : - ARAPUTANGA - MT  
e-mail :HUDSONRICARDI@HOTMAIL.COM

Ins.Municipal: 56764936153 CPF: 567.649.361-53 RG:

## NOTA FISCAL DE PRESTAÇÃO DE SERVIÇOS

Data e horário da impressão 27/05/2022 - 09:47:32	Data do Serviço 27/05/2022	Situação da nota Emitida	Número de controle 2022/12401	Nota Avulsa nº2 - série A
--	-------------------------------	-----------------------------	----------------------------------	---------------------------

Nome/ Razão Social: ASSOCIACAO DE PAIS E AMIGOS DOS DESPORTOS DE ARAPUTANGA/APADA  
Endereço: RUA RUI BARBOSA, Nro 754 - CENTRO  
CEP/Cidade/UF: 78260-000 - ARAPUTANGA - MT  
Email:  
CNPJ: 02.507.859/0001-17  
Inscrição Estadual:



Local da prestação do serviço: ARAPUTANGA-MT

### DESCRIÇÃO DOS SERVIÇOS

cod.serviço	quantidade	descrição do serviço	vir.unitário	vir.total	dedução	alíquota
	1	REFERENTE A TAXA DE ARBITRAGEM DE 3º LUGAR CAMPEONATO MUNICIPAL DE SOCIETY DE 2022	100,00	100,00	0,00	5%



### Prefeitura Municipal de Araputanga Estado de MATO GROSSO

RUA ANTENOR MAMEDES, Nº 911 - CENTRO  
C. E. P 78260-000, ARAPUTANGA(MT)  
CNPJ 15.023.914/0001-45 - www.araputanga.mt.gov.br

Fundamentos legais: Leis Complementares Federais 116/2003 e 123/2006, Lei Complementar Municipal 585/2003 (CTM) e Decretos 49/2011, 51/2011 e 52/2011.  
NOTA FISCAL emitida através do site [www.araputanga.mt.gov.br](http://www.araputanga.mt.gov.br), com escrituração digital no banco de dados do município.  
Qualquer rasura ou adendo que não faça parte da sua impressão original tornará esta nota fiscal inválida.  
NÃO TEM VALOR COMO RECIBO.

Valor Bruto da Nota:	100,00
Base de Cálculo do ISS:	100,00
Valor do ISS:	5,00
ISS retido na fonte:	*****
PIS:	*****
IRRF:	*****
CSLL:	*****
COFINS:	*****
Previdência Social:	*****
Valor Líquido na Nota:	100,00

A Guia 2022/3271 corresponde ao lançamento do ISS desta NOTA AVULSA

### INFORMAÇÕES COMPLEMENTARES

Para a certificação de autenticidade desta nota acesse [www.araputanga.mt.gov.br](http://www.araputanga.mt.gov.br) e informe o Código de Validação G3E0S9.G0X7Z2.M1A0C5 com as demais informações constante da nota.  
Código de Verificação: 89CD840ED



Recebemos de SPORTS CENTER os produtos e/ou serviços constantes da Nota Fiscal Eletrônica indicada ao lado. Destinatário: ASS. DE PAIS E AMIGOS DO DESP. DE ARAPUTANGA-APADA - RUA RUI BARBOSA, 754 - CENTRO - Araputanga - MT Emissão: 17/06/2022 Valor Total: R\$ 1.080,00		<b>NF-e</b> <b>Nº 3582</b> <b>Série 001</b>
DATA DO RECEBIMENTO	IDENTIFICAÇÃO E ASSINATURA DO RECEBEDOR	

<b>SPORTS CENTER</b>  RUA GERMANO GREVE, 524 CENTRO - Mirassol d'Oeste - MT Fone: (65) 3241-3547 CEP: 78280-000		<b>DANFE</b> Documento Auxiliar da Nota Fiscal Eletrônica  0 - ENTRADA 1 - SAÍDA <span style="border: 1px solid black; padding: 2px;">1</span>  <b>Nº 3582</b> <b>Série 001</b> <b>Folha 1/1</b>	
NATUREZA DA OPERAÇÃO VENDA DE MERCADORIA		CHAVE DE ACESSO <b>5122 0617 9348 4700 0146 5500 1000 0035 8213 1748 0286</b>	
INSCRIÇÃO ESTADUAL 134828836		INSCRIÇÃO ESTADUAL DO SUBSTITUTO TRIBUTÁRIO	
CNPJ 17.934.847/0001-46		PROTOCOLO DE AUTORIZAÇÃO DE USO <b>151.220.041.659.291 17/06/2022 16:26:36</b>	
		Consulta de autenticidade no portal da NF-e www.nfe.fazenda.gov.br/portal ou no site da SEFAZ Autenticadora	

<b>DESTINATÁRIO / REMETENTE</b>			
NOME / RAZÃO SOCIAL ASS. DE PAIS E AMIGOS DO DESP. DE ARAPUTANGA-APADA		CNPJ / CPF 02.507.859/0001-17	DATA DA EMISSÃO 17/06/2022
ENDEREÇO RUA RUI BARBOSA, 754		BAIRRO / DISTRITO CENTRO	CEP 78260-000
MUNICÍPIO Araputanga	UF MT	TELEFONE / FAX 65999840836	INSCRIÇÃO ESTADUAL
		HORA DA SAÍDA 16:10:02	

<b>FORMA DE PAGAMENTO</b>		<b>VALOR</b>
DESCRIÇÃO Dinheiro		1.080,00

<b>CÁLCULO DO IMPOSTO</b>					
BASE DE CÁLCULO DO ICMS 0,00	VALOR DO ICMS 0,00	BASE DE CÁLCULO DO ICMS SUBSTITUIÇÃO 0,00	VALOR DO ICMS SUBSTITUIÇÃO 0,00	VALOR TOTAL DOS PRODUTOS 1.080,00	
VALOR DO FRETE 0,00	VALOR DO SEGURO 0,00	DESCONTO 0,00	OUTRAS DESPESAS ACESSÓRIAS 0,00	VALOR DO IPI 0,00	VALOR TOTAL DA NOTA 1.080,00

<b>TRANSPORTADOR / VOLUMES</b>	
NOME / RAZÃO SOCIAL	FRETE POR CONTA I-DESTINATARIO
ENDEREÇO	CÓDIGO ANTT
QUANTIDADE	PLACA DO VEÍCULO
ESPÉCIE UN	UF
MARCA	RB
NUMERAÇÃO	INSCRIÇÃO ESTADUAL
PESO BRUTO	PESO LÍQUIDO

<b>DADOS DOS PRODUTOS / SERVIÇOS</b>														
CÓDIGO PRODUTO	DESCRIÇÃO DO PRODUTO / SERVIÇO	NCM/SH	CSOSN	CFOP	UNID.	QUANTIDADE	VALOR UNITÁRIO	VALOR TOTAL	BASE DE CALC. ICMS	VALOR ICMS	VALOR IPI	ALÍQUOTA %		
												ICMS	ST	IPI
004907	TROFEU GALERA 401382-PD-VS166 - 2 G-10	83062900	0102	5102	UN	1,00	335,20	335,20	0,00	0,00	0,00	0,00	0,00	0,00
004906	TROFEU GALERA 401381-PD-VS166 - 2 G-10	83062900	0102	5102	UN	1,00	344,90	344,90	0,00	0,00	0,00	0,00	0,00	0,00
004905	TROFEU P EQUIPE CAMPEÃ FUTSAL MAS E FEM CAMPO SUB	83062900	0102	5102	UN	1,00	399,90	399,90	0,00	0,00	0,00	0,00	0,00	0,00

<b>CÁLCULO DO ISSQN</b>			
INSCRIÇÃO MUNICIPAL	VALOR TOTAL DOS SERVIÇOS 0,00	BASE DE CÁLCULO DO ISSQN 0,00	VALOR TOTAL DO ISSQN 0,00

<b>DADOS ADICIONAIS</b>	
INFORMAÇÕES COMPLEMENTARES Trib aprox R\$: 214,59 Federal e 183,59 Estadual Fonte: IBPT/empresometro.com.br D9E24F	RESERVADO AO FISCO