



**SMS**

**Secretaria Municipal  
de Saúde**

# **PRESTAÇÃO DE CONTAS**



**SMS**

**Secretaria Municipal  
de Saúde**



Prefeitura Municipal de  
**Araputanga**

# **Relatório de Prestação de Contas do**

## **1º Quadrimestre de 2025**

**Enilson de Araújo Rios  
Prefeito de Araputanga/MT**

**Hudson Cunha Ramos  
Secretário Municipal de  
Saúde**

***Conforme dispõe a Lei complementar nº 141/2012, no “Art.36. O gestor do SUS em cada ente da Federação elaborará Relatório detalhado referente ao Quadrimestre anterior, o qual conterá no mínimo as seguintes informações:***

I.– montante e fonte dos **recursos aplicados** no período;

II.–**auditorias realizadas** ou em fase de execução no período e suas recomendações e determinações;

III.–**oferta e produção de serviços públicos** na rede assistencial própria, contratada e conveniada, cotejando esses dados com os **indicadores de saúde da população** em seu âmbito de atuação.



## RECEITA - Transferência da União 2025

CUSTEIO	1º Quadrimestre
Atenção Primária	1.066.583,07
Assistência Farmacêutica	35.979,28
Média e Alta Complexidade Ambulatorial e Hospitalar	216.472,88
Vigilância em Saúde	117.082,50
Gestão do SUS	44.239,43
<b>TOTAL</b>	<b>1.480.357,16</b>

# RECEITA - Transferência do Estado MT 2025

CUSTEIO	1º Quadrimestre
Atenção Primária	139.008,00
Assistência Farmacêutica	18.765,14
Regionalização	6.000,00
PAICI	67.804,00
<b>TOTAL</b>	<b>231.577,14</b>

# DESPESAS

SUBFUNÇÃO	LOCAL	EMPENHADO	LIQUIDADO	PAGO
122	Administração Geral	1.325.854,21	625.105,68	625.105,68
301	Atenção Básica	3.193.047,65	2.835.811,42	2.818.386,67
302	Assistência Hospitalar e Ambulatorial	6.262.533,41	2.104.346,64	2.104.346,64
303	Suporte Profilático e Terapêutico	364.141,35	232.054,61	224.554,61
304	Vigilância Sanitária	188.067,17	161.393,00	161.393,00
305	Vigilância Epidemiológica	264.493,00	208.991,74	207.246,97
<b>TOTAL</b>		<b>11.598.136,79</b>	<b>6.167.703,09</b>	<b>6.141.033,57</b>



## DESPESAS – HOSPITAL

DESPEZA JANEIRO A ABRIL

**TOTAL R\$ 1.813.879,30**



## DESPESAS PISO ENFERMAGEM

DESPEZA JANEIRO A ABRIL

**TOTAL R\$ 51.234,63**



# EVIDÊNCIAS DAS AÇÕES E SERVIÇOS DE SAÚDE PRESTADAS

1º Quadrimestre de



***PRODUÇÃO AGENTES  
COMUNITÁRIOS DE SAÚDE  
1º QUADRIMESTRE 2025***





## Produção Agentes comunitários de saúde

Unidades	Janeiro	Fevereiro	Março	Abril	Visitas
Unidade de saúde Rural	697	1.102	765	491	<b>3.055</b>
Unidade de saúde Cidade Alta	206	121	186	158	<b>671</b>
Unidade de saúde Santo Antônio	559	1.075	853	740	<b>3.227</b>
Unidade de saúde Central	981	1.061	1.405	2.488	<b>5.935</b>
Unidade de saúde Joseilton Carapiá	345	1.631	1.154	2.539	<b>5.669</b>

**Total: 18.557**



# ***PRODUÇÃO ENFERMAGEM 1º QUADRIMESTRE 2025***



## Produção enfermeiros



Prefeitura Municipal de  
**Araputanga**

Unidades	Janeiro	Fevereiro	Março	Abril	Atendimentos
Unidade de saúde Rural	122	130	144	93	<b>489</b>
Unidade de saúde Cidade Alta	252	168	98	195	<b>713</b>
Unidade de saúde Santo Antônio	269	153	677	425	<b>1.524</b>
Unidade de saúde Central	51	99	114	144	<b>408</b>
Unidade de saúde Joseilton Carapiá	0	72	130	152	<b>354</b>

**Total: 3.488**



***PRODUÇÃO TÉCNICOS DE  
ENFERMAGEM  
1º QUADRIMESTRE 2025***

## Técnicos de enfermagem

Unidades	Janeiro	Fevereiro	Março	Abril	<b>Procedimentos</b>
Unidade de saúde Rural	111	134	121	160	<b>526</b>
Unidade de saúde Cidade Alta	553	688	695	652	<b>2.588</b>
Unidade de saúde Santo Antônio	379	535	54	404	<b>1.372</b>
Unidade de saúde Central	661	643	593	664	<b>2.560</b>
Unidade de saúde Joseilton Carapiá	746	720	739	883	<b>3.088</b>

**Total: 10.134**

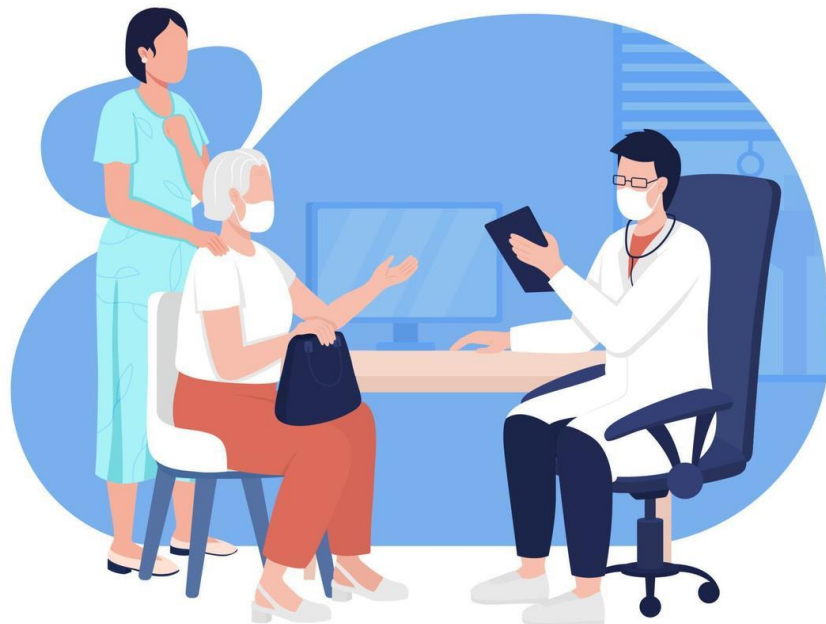

# ***PRODUÇÃO MÉDICOS 1º QUADRIMESTRE 2025***

## Produção médicos

Unidades	Janeiro	Fevereiro	Março	Abril	Atendimentos
Unidade de saúde Rural	147	152	125	179	<b>603</b>
Unidade de saúde Cidade Alta	602	720	621	649	<b>2.592</b>
Unidade de saúde Santo Antônio	305	421	431	441	<b>1.598</b>
Unidade de saúde Central	593	510	493	459	<b>2.055</b>
Unidade de saúde Joseilton Carapiá	579	351	572	805	<b>2.059</b>

**Total: 8.907**



***PRODUÇÃO EQUIPE DE SAÚDE  
BUCAL  
1º QUADRIMESTRE 2025***

## Equipe de saúde bucal

Unidades	Janeiro	Fevereiro	Março	Abril	<b>Atendimentos</b>
Unidade de saúde Cidade Alta	173	229	32	184	<b>618</b>
Unidade de saúde Santo Antônio	179	188	162	190	<b>719</b>
Unidade de saúde Central	194	295	246	236	<b>971</b>
Unidade de saúde Joseilton Carapiá	1	129	168	186	<b>484</b>

**Total: 2.792**



# **AÇÕES DESENVOLVIDAS PELAS EQUIPES**

## **1º QUADRIMESTRE 2025**

# Treinamento

Nos dias 15 e 16 de Fevereiro de 2025, Dra. Daiani F. Delben em parceria com a Secretária de Saúde e Câmara Municipal do Município realizou o Curso de Suturas Para Enfermeiros.



# Reunião

No dia 21.02.2025 Araputanga foi sede ao Conselho de Secretarias Municipais de Saúde de Mato Grosso (Cosems/MT) no qual deu inicio ao Acolhimento às novas Gestões das Secretarias Municipais de Saúde.



# Vacinação

Vacinação e apresentação dos Ciclos do Mosquito Aedes Aegypti na Empresa JBS – Friboi. No último dia 28/02.



# Conferência de Saúde

Araputanga realizou a 1ª Conferência Municipal de Saúde do Trabalhador e da Trabalhadora.



## UBS Santo Antônio

A UBS Santo Antônio promoveu uma ação especial para conscientizar sobre o câncer de colo do útero, reforçando a importância do exame preventivo e da vacina contra o HPV.



## UBS Santo Antônio

Em alusão ao Dia Nacional de Combate à Hipertensão Arterial, a UBS Santo Antônio promoveu uma ação especial com foco no acompanhamento de hipertensão e diabetes, duas doenças silenciosas que exigem atenção e cuidado constante.



29/04/2025 – PSE Dra. Lucia da palestra sobre saúde sexual, higienização pessoal e auto cuidado para os alunos da escola Padre José de Anchieta



# Saúde em ação

Campanha da Gripe no Grupo Raio de Luz no CRAS –  
Vacinação nos idosos .



Capacitação em Tratamento Restaurador Atraumático, realizada pelas cirurgiãs dentistas em Cáceres.

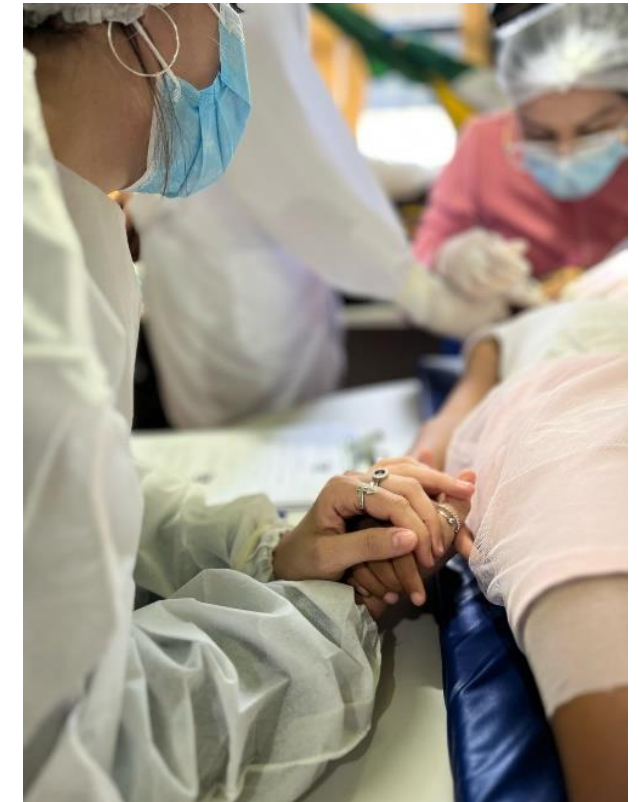

# Saúde em Ação

APAE - dia do trabalhador - Dra. Lucia e Dra. Nayana falando um pouco sobre as suas profissões.



# Saúde em Ação

## Campanha Influenza na Zona rural



## Conselho de Saúde

A comissão Organizadora da 1ª Conferencia Municipal de Saúde do Trabalhador e da Trabalhadora de Araputanga realiza a entrega de convites as empresas do nosso Município.





# Conferência Estadual

Delegação de Araputanga na Conferência Estadual de Saúde do Trabalhador e Trabalhadora.



***VIGILÂNCIA EM SAÚDE***  
***1º QUADRIMESTRE 2025***





## Vigilância em Saúde

<b>Procedimentos</b>	
Cadastro de Estabelecimentos Sujeitos a Vigilância Sanitária	38
Atividades Educativas para saúde	3
Inspeção de Estabelecimentos Sujeitos a Vigilância Sanitária	130
Licenciamento dos Estabelecimentos Sujeitos a Vigilância Sanitária/ alvará liberados.	122
Recebimentos de Denúncias / Reclamações	64
Atendimento a Denúncias / Reclamações	64
Cadastro de serviços de alimentação	4
Inspeção Sanitária de serviços	55
Licenciamento Sanitário de serviços de alimentação	55
Exclusão de Cadastro de Estabelecimentos Sujeitos a Vigilância	10
Atividade educativa sobre a temática da dengue realizada	1
Laudo de análise laboratorial do programa de monitoramento	30
<b>TOTAL</b>	<b>579</b>



## CAMPANHA MUTIRÃO DE LIMPEZA CONTRA A DENGUE 2025



## CAMPANHA MUTIRÃO DE LIMPEZA CONTRA A DENGUE 2025



# Vigilância em Saúde

## BLOQUEIO DE VENENO E DEDETIZAÇÃO DOS BUEIROS

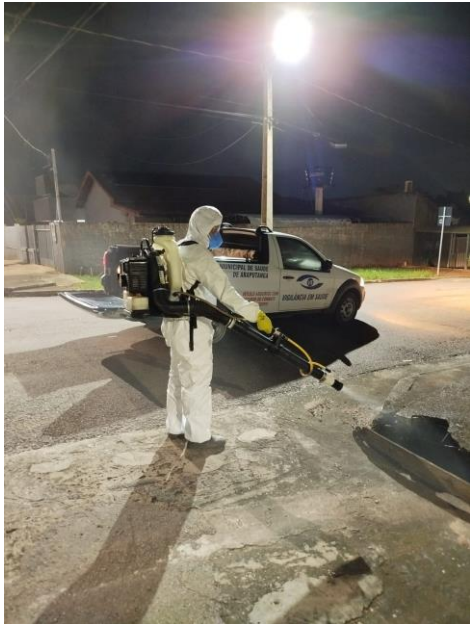



# Vigilância em Saúde

## BLOQUEIO DE VENENO E DEDETIZAÇÃO DOS BUEIROS



# Vigilância em Saúde

## CICLO DO MOSQUITO - JBS





# ***LABORATÓRIO***

## ***1º QUADRIMESTRE 2025***

## Produção Laboratório

Janeiro	Fevereiro	Março	Abril	<b>Total</b>
1.614	2.010	1.757	1.921	<b>7.302</b>

Fonte: Ministério da Saúde - Sistema de Informações Ambulatoriais do SUS (SIA/SUS).



# **IMUNIZAÇÕES**

## **1º QUADRIMESTRE 2025**

## DOSES APLICADAS POR IMUNOLOGICO – CIDADE ALTA

Imuno	Total
Pneumocócica 10V	62
Vacina BCG	14
Vacina Influenza trivalente	294
Vacina DTP	33
Vacina HPV quadrivalente	15
Vacina Hib	1
Vacina dTpa adulto	21
Vacina difteria e tétano adulto	89
Vacina febre amarela	53
Vacina hepatite A adulto	1
Vacina hepatite A infantil	19
Vacina hepatite B	73
Vacina meningo ACWY	26
Vacina meningo C	51
Vacina penta (DTP/HepB/Hib)	61
Vacina pneumo 23	3
Vacina polio injetável	93
Vacina raiva em cultivo celular vero	7
Vacina rotavírus	41
Vacina sarampo, caxumba, rubéola	40
Vacina sarampo, caxumba, rubéola e varicela	28
Varicela	11



**Total: 1036**

## DOSES APLICADAS POR IMUNOLOGICO – SANTO ANTONIO

Imuno	Total
Pneumocócica 10V	55
Vacina BCG	19
Vacina COVID-19 PFIZER – RNAm (Spikevax) menos 5 anos	2
Vacina COVID-19 PFIZER – RNAm (Spikevax) pediátrica	2
Vacina COVID-19 PFIZER – RNAm moderna	13
Vacina COVID-19 PFIZER – RNAm recombinante	5
Vacina DTP	26
Vacina HPV quadrivalente	11
Vacina dTpa adulto	15
Vacina difteria e tétano adulto	49
Vacina febre amarela	36
Vacina hepatite A infantil	15
Vacina hepatite B	48
Vacina influenza trivalente	219
Vacina meningo ACWY	34
Vacina meningo C	40
Vacina penta (DTP/HepB/Hib)	48
Vacina pneumo 23	4
Vacina pólio injetável	93
Varicela	4
Vacina raiva em cultivo celular vero	15
Vacina rotavírus	33
Vacina sarampo, caxumba, rubéola	25
Vacina sarampo, caxumba, rubéola e varicela	27



**Total: 838**

**DOSES APLICADAS POR IMUNOLOGICO – CENTRAL**

<b>Imuno</b>	<b>Total</b>
Imunoglobulina humana antirrábica	1
Pneumocócica 10V	64
Soro antibotrópico (pentavalente)	2
Vacina BCG	24
Vacina covid pfizer pediátrica	1
Vacina covid RNAm	4
Vacina covid recombinante	2
Vacina DTP	46
Vacina HPV quadrivalente	20
Vacina Hib	2
Vacina dTpa adulto	29
Vacina difteria e tétano adulto	102
Vacina febre amarela	66
Vacina hepatite A infantil	28
Vacina hepatite B	64
Vacina influenza trivalente	323
Vacina meningocóccica ACWY	23
Vacina meningocóccica C	55
Vacina penta (DTP/HepB/Hib)	65
Vacina pneumo 23	4
Vacina pólio injetável	111
Vacina raiva em cultivo celular vero	16
Vacina rotavírus	50
Vacina sarampo, caxumba, rubéola	35
Vacina sarampo, caxumba, rubéola e varicela	50
Vacina varicela	1



**Total: 1188**



## DOSES APLICADAS POR IMUNOLOGICO – JOSEILTON CARAPIÁ

Imuno	Total
Pneumocócica 10V	47
Vacina BCG	12
Vacina DTP	17
Vacina HPV quadrivalente	8
Vacina dTpa adulto	14
Vacina difteria e tétano adulto	15
Vacina febre amarela	24
Vacina hepatite A infantil	12
Vacina hepatite B	19
Vacina influenza trivalente	209
Vacina meningo ACWY	8
Vacina meningo C	46
Vacina penta (DTP/HepB/Hib)	47
Vacina pneumo 23	2
Vacina polio injetável	77
Vacina raiva em cultivo celular vero	5
Vacina rotavírus	34
Vacina sarampo, caxumba, rubéola	19
Vacina sarampo, caxumba, rubéola e varicela	17

**Total: 632**



### DOSES APLICADAS POR IMUNOLOGICO – RURAL

Imuno	Total
Vacina Influenza trivalente	102

**Total: 102**



# ***PROCEDIMENTOS HOSPITALARES 1º QUADRIMESTRE 2025***

## Procedimento hospitalar

Janeiro	Fevereiro	Março	Abril	<b>Total</b>
863	966	1.523	1.225	<b>4.577</b>



# ***UNIDADE DESCENTRALIZADA DE REABILITAÇÃO 1º QUADRIMESTRE DE 2025***



Janeiro	Fevereiro	Março	Abril	<b>Total</b>
431	867	1.122	1.201	<b>3.621</b>



***CENTRO DE ESPECIALIDADES  
MÉDICA  
1º QUADRIMESTRE DE 2025***

Janeiro	Fevereiro	Março	Abril	<b>Total</b>
2.357	2.579	2.820	2.863	<b>10.619</b>



# **SISREG**

## **SISTEMA DE REGULAÇÃO**

### **1º QUADRIMESTRE DE 2025**

## Exames e consultas

### Exames e consultas

Janeiro	Fevereiro	Março	Abril	<b>Total</b>
123	150	189	278	<b>740</b>

## Procedimentos realizados no Município

PROCEDIMENTO	Janeiro	Fevereiro	Março	Abril
CESARIANA	10	13	8	10
PARTO NORMAL	0	0	0	1
LAQUEADURA	4	2	1	1
USG	49	43	37	38
EXAMES LABORATORIAS	10	28	0	0
ENTREGA DE EXAMES	89	104	84	65
ATENDIMENTO DIVERSOS	467	530	686	486
EMISSÃO E ATUALIZAÇÃO DE CNS	91	121	108	105

**Total – 3.191**



## Transportes

Transporte	Janeiro	Fevereiro	Março	Abril
<b>CACERES</b>	17	35	15	46
<b>CUIABÁ</b>	368	308	364	454
<b>CONSORCIO CACERES</b>	285	237	284	236
<b>HEMODIALISE</b>	182	156	156	148
<b>NOVA MUTUM</b>	-	-	2	-
<b>TANGARA DA SERRA</b>	2	-	-	-
<b>MIRASSOL D'OESTE</b>	2	-	-	2

**Total – 3.299**



## Cirurgias

PROCEDIMENTO	Janeiro	Fevereiro	Março	Abril
CIRURGIA CATARATA	0	0	9	0
CIRURGIA GERLA	0	0	4	4
CIRURGIA GINECOLOGICA	0	0	0	1
CIRURGIA PTERIGIO	0	0	3	3
CIRURGIA PROCTOLOGISTA	0	0	0	5
CIRURGIA GINECOLOGICA	0	0	0	1
CIRURGIA UROLOGICAS	0	0	14	22
CIRURGIA VASCULAR	1	0	1	1

**Total - 69**



# Relatório de Produção



**SUS** Sistema  
Único de  
Saúde

*Consórcio Intermunicipal de Saúde  
do Oeste de Mato Grosso*

# Exames

EXAMES	Janeiro	Fevereiro	Março	Abril
ELETCARDIOGRAMA	1	0	0	0
ELETCOENCEFALOGRAMA	22	15	15	18
APLICAÇÃO DE CONTRASTE	1	1	1	3
DENSITOMETRIA	0	0	0	3
ENDOSCOPIA	5	3	0	2
ECOCARDIOGRAMA	0	0	1	0
ESTUDO URODINAMICO	0	0	1	0
YAG LASER	0	0	1	0
BIOMETRIA	0	0	9	0
VIDEONALARINGOSCOPIA	0	7	8	0
ANGIOTOGRAFIA	1	0	0	0
ANATOMOPATOLGICO	0	1	0	4
TOMOGRFIA	4	3	3	2

**Total exames – 135**

**Cont ->**

# Exames

EXAMES	Janeiro	Fevereiro	Março	Abril
CATETERISMO	0	0	0	1
USG DOPPLER	4	3	3	3
RETINOGRAFIA	0	0	0	1
TOMOGRAFIA COERENCIA OPTICA	0	0	0	1
USG	35	32	25	23
USG GLOBO OCULAR	2	0	0	0
RX	5	2	1	2
CAMPIMETRIA	1	0	0	0

**Total exames - 144**



## Procedimento

PROCEDIMENTO	Janeiro	Fevereiro	Março	Abril
CARDIOLOGISTA	38	35	32	45
C VASCULAR	3	3	5	5
DERMATOLOGISTA	6	7	4	7
ENDROCRINO	4	4	10	22
GASTRO	5	4	5	4
GINECOLOGISTA	9	4	5	10
NEFRO	2	3	4	6
NEURO	24	17	15	19
OFTALMO	2	11	0	23
OFTALMO GLAUCOMA	1	0	0	0
ORTOPEDISTA	9	9	8	10
OTORRINO	9	5	8	12
PSIQUIATRA	7	6	5	8
UROLOGISTA	11	9	18	13

**Total exames - 550**



**SMS**

**Secretaria Municipal  
de Saúde**



Prefeitura Municipal de  
**Araputanga**